



LICEO "P. Metastasio"

Scientifico – Linguistico

Località Pantano – 87029 Scalea – CS

C.F. 82001250784 – Codice univoco UF55X6

Tel. 0985-21257 – Fax. 0985939970
Sito web: www.liceoscientificoscalea.edu.it
e-mail: CSPS20000D@istruzione.it
e-mail certificata: CSPS20000d@pec.istruzione.it

Informativa sul trattamento dei dati personali per la verifica dell'obbligo vaccinale anti Covid-19 del personale docente e ATA (Art. 14 del Regolamento UE 679/2016)

Con la presente informativa, si forniscono informazioni sul trattamento dei dati del personale docente e ATA interessato dall'attività di verifica relativa all'adempimento dell'obbligo vaccinale di cui all'art.4-ter del D.L. 1 aprile 2021, n. 44, convertito, con modificazioni, dalla L. 28 maggio 2021, n. 76, introdotto dall'art. 2 del D.L. 26 novembre 2021, n. 172, mediante un'apposita funzionalità automatizzata del Sistema informativo del Ministero dell'Istruzione-SIDI, che interagisce con la Piattaforma nazionale-DGC (*Digital Green Certificate*) del Ministero della Salute.

1. Titolare del trattamento dei dati

Titolare del trattamento dei dati è il Dirigente Scolastico *Laura Tancredi* dell'Istituto Scolastico *Liceo Scientifico Linguistico P. Metastasio*, con sede *località Pantano 87029 Scalea (CS)*, tel. *098521257* e-mail *csp20000d@istruzione.it*, in carica *pro tempore*, in qualità di soggetto che effettua le verifiche.

2. Responsabile della protezione dei dati

Il Responsabile della protezione dei dati personali è contattabile ai seguenti recapiti: *Dott.ssa Anna CIMA, sede legale Via Dogana, 295 – 87032 Amantea (CS), Tel. 328.8923614*
e-mail indica@infocima.it, Pec info@pec.infocima.it.

3. Finalità del trattamento e base giuridica

Il trattamento dei dati personali è finalizzato esclusivamente alla verifica automatizzata, da parte dei Dirigenti Scolastici, o loro delegati, dell'avvenuto adempimento dell'obbligo vaccinale per la prevenzione dell'infezione da SARS-CoV-2 da parte del personale scolastico docente e ATA, necessaria ai fini dello svolgimento delle attività lavorative, come previsto dalla normativa vigente.

Il trattamento dei dati riguarderà i soggetti sottoposti all'obbligo vaccinale, ovvero il personale docente e ATA a tempo indeterminato e determinato in servizio presso ogni singola Istituzione scolastica statale.

La base giuridica del trattamento dei dati è costituita dalla necessità di adempiere ad un obbligo legale al quale è soggetto il Titolare del trattamento, nonché di eseguire un compito di interesse pubblico o connesso all'esercizio di pubblici poteri, rispettivamente ai sensi dall'art. 6, par. 1 lett. c) ed e) del Regolamento UE 679/2016. Inoltre, il trattamento è necessario per motivi di interesse pubblico rilevante ai sensi dell'art. 9, par. 2, lett. g) del Regolamento UE 679/2016.

La fonte normativa da cui discendono gli obblighi giuridici di cui sopra, in capo al Titolare del trattamento, è costituita dall'art.4-ter del D.L. 1° aprile 2021, n. 44, convertito, con modificazioni,

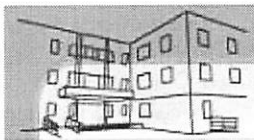

LICEO "P. Metastasio"

Scientifico – Linguistico

Località Pantano – 87029 Scalea – CS

C.F. 82001250784 – Codice univoco UF55X6

Tel. 0985-21257 – Fax. 0985939970

Sito web: www.liceoscientificoscalea.edu.it

e-mail: CSPS20000D@istruzione.it

e-mail certificata: CSPS20000d@pec.istruzione.it

dalla L. 28 maggio 2021, n. 76, introdotto dall'art. 2 del D.L. 26 novembre 2021, n. 172, nonché dal DPCM 17 giugno 2021 e ss. mm. ii..

4. Categorie di dati trattati

Nell'ambito del processo di verifica della regolarità dello stato vaccinale e delle eventuali variazioni intervenute, saranno trattati esclusivamente dati del personale docente e ATA, come di seguito rappresentato:

- dati personali comuni di cui all'art. 4, n.1 del Regolamento UE 679/2016, ossia: nome, cognome, codice fiscale, tipologia di personale (docente o ATA);
- dati afferenti alla salute, rientranti nelle categorie particolari di dati di cui all'art. 9 del Regolamento UE 679/2016, relativi allo stato vaccinale ed eventuali variazioni intervenute rispetto alle 24/72 ore precedenti.

Sono trattati, inoltre, dati contenuti nei log applicativi, che tracciano le seguenti informazioni:

- Istituzione Scolastica che ha attivato il servizio;
- Esito della richiesta del servizio;
- Numero dei CF verificati;
- Data e ora di esecuzione della transazione.

5. Fonte da cui hanno origine i dati personali

I dati personali dei docenti e del personale ATA oggetto di trattamento sono quelli già presenti nella banca dati del fascicolo del personale del sistema informativo dell'istruzione – SIDI, a disposizione del Titolare.

Le informazioni relative allo stato vaccinale degli interessati sono ottenute dall'interazione con la Piattaforma nazionale-DGC, di titolarità del Ministero della Salute.

6. Modalità di trattamento

I dati saranno trattati in modalità automatizzata, attraverso l'interconnessione tra il sistema informativo dell'istruzione – SIDI e la Piattaforma nazionale-DGC, consentendo di interrogare la banca dati del Ministero della Salute per i nominativi selezionati, e di ottenere in tal modo l'informazione, aggiornata quotidianamente, sullo stato vaccinale ed eventuali variazioni dello stesso.

Il processo di verifica automatizzata consente di effettuare esclusivamente le operazioni di consultazione e visualizzazione dei dati.

Nelle more dell'aggiornamento delle informazioni trattate nell'ambito della Piattaforma nazionale-DGC, il personale interessato può comunque comprovare il rispetto dell'obbligo vaccinale mediante i documenti rilasciati, in formato cartaceo o digitale, dalle strutture sanitarie pubbliche e private, dalle farmacie, dai medici di medicina generale e dai pediatri di libera scelta che attestano tale circostanza.



LICEO "P. Metastasio"

Scientifico – Linguistico

Località Pantano – 87029 Scalea – CS

C.F. 82001250784 – Codice univoco UF55X6

Tel. 0985-21257 – Fax. 0985939970

Sito web: www.liceoscientificoscalea.edu.it

e-mail: CSPS20000D@istruzione.it

e-mail certificata: CSPS20000d@pec.istruzione.it

I log applicativi e i dati relativi al personale in servizio saranno custoditi, invece, nella banca dati del SIDI, adottando specifiche misure di sicurezza per la conservazione, *backup* e *disaster recovery*, atte anche ad evitare qualsiasi violazione dei dati personali, quali la perdita, usi illeciti o non corretti dei dati ed accessi non autorizzati.

Nell'ambito dei servizi di gestione del sistema informativo del Ministero dell'Istruzione sono applicate le policy di sicurezza e di protezione dei dati previste per la mitigazione ed il contenimento del rischio.

7. Destinatari della comunicazione dei dati

I dati personali, trattati unicamente per il conseguimento delle finalità di verifica sopra indicate, non saranno comunicati dal Titolare a soggetti terzi e saranno esclusivamente oggetto di scambio tra i sistemi del Ministero della Salute e del Ministero dell'Istruzione, secondo le forme e le modalità prescritte dalla normativa del DPCM 17 giugno 2021 e ss.mm.ii..

8. Trasferimento di dati personali verso paesi terzi o organizzazioni internazionali

Non sono previsti trasferimenti di dati personali verso Paesi terzi (extra-UE) o organizzazioni internazionali.

9. Periodo di conservazione dei dati personali

I dati relativi allo stato vaccinale restituiti dalla Piattaforma Nazionale-DGC sono conservati nel Sistema informativo del Ministero dell'Istruzione SIDI, esclusivamente per motivi tecnici, per il tempo strettamente necessario per erogare il servizio di verifica:

- 24 ore per i dati relativi allo stato vaccinale e
- 72 ore per quelli relativi al cambiamento di stato vaccinale (per gestire la copertura dei giorni non lavorativi e festivi).

I dati personali comuni del personale docente e ATA, utilizzati ai fini della verifica e già presenti nel sistema informativo dell'istruzione-SIDI, continueranno ad essere conservati nel sistema del Ministero dell'istruzione.

10. Dati di navigazione e cookie di sessione

L'uso di c.d. cookie di sessione (che non vengono memorizzati in modo persistente e svaniscono con la chiusura del browser) è strettamente limitato alla trasmissione di identificativi di sessione (costituiti da numeri casuali generati dal server) necessari a consentire l'esplorazione sicura ed efficiente del portale SIDI e dei suoi servizi. I cookie di sessione utilizzati in questo portale evitano il ricorso ad altre tecniche informatiche potenzialmente pregiudizievoli per la riservatezza della navigazione degli utenti e non consentono l'acquisizione di dati personali identificativi dell'utente. Non saranno previste l'installazione di cookie di terze parti e nessun dato personale degli utenti viene in proposito acquisito.

11. Diritti degli interessati



LICEO "P. Metastasio"

Scientifico – Linguistico

Località Pantano – 87029 Scalea – CS

C.F. 82001250784 – Codice univoco UF55X6

Tel. 0985-21257 – Fax. 0985939970

Sito web: www.liceoscientificoscalea.edu.it

e-mail: CSPS20000D@istruzione.it

e-mail certificata: CSPS20000d@pec.istruzione.it

Ai sensi degli artt. 15 e ss. del GDPR, i soggetti interessati hanno la possibilità di esercitare i diritti previsti dalla normativa, secondo le seguenti forme e modalità. In particolare, potrà essere esercitato:

- a) il diritto di accesso (art. 15), ovvero di ottenere in particolare:
 - la conferma dell'esistenza dei dati personali;
 - l'indicazione dell'origine e delle categorie di dati personali, della finalità e della modalità del loro trattamento;
 - la logica applicata nel trattamento effettuato con l'ausilio di strumenti elettronici;
 - gli estremi identificativi del Titolare del trattamento dei dati personali, del Responsabile del trattamento dei dati personali e dei soggetti o categorie di soggetti ai quali i dati sono stati o possono essere comunicati;
 - il periodo di conservazione;
- b) il diritto di rettifica (art. 16);
- c) il diritto alla cancellazione (art. 17);
- d) il diritto di limitazione al trattamento (art. 18).

In relazione al trattamento dei dati personali, ci si potrà rivolgere al Titolare del trattamento per esercitare i propri diritti.

12. Diritto di Reclamo

Gli interessati nel caso in cui ritengano che il trattamento dei dati personali a loro riferiti sia compiuto in violazione di quanto previsto dal Regolamento UE 679/2016 hanno il diritto di proporre reclamo al Garante, come previsto dall'art. 77 del Regolamento UE 679/2016 stesso, o di adire le opportune sedi giudiziarie ai sensi dell'art. 79 del Regolamento UE 679/2016.

13. Processo decisionale automatizzato

Non è previsto un processo decisionale automatizzato ai sensi dell'art. 14, par. 2, lettera g) del Regolamento (UE) 679/2016.