



LICEO "P. Metastasio"
Scientifico – Linguistico
Località Pantano – 87029 Scalea – CS
C.F. 82001250784 – Codice univoco UF55X6

Tel. 0985-21257 – Fax. 0985939970
Sito web: www.liceoscientificoscalea.edu.it
e-mail: CSPS20000D@istruzione.it
e-mail certificata: CSPS20000d@pec.istruzione.it



LICEO "P. Metastasio"
Scientifico – Linguistico
Località Pantano – 87029 Scalea – CS
C.F. 82001250784 – Codice univoco UF55X6

Tel. 0985-21257 – Fax. 0985939970
Sito web: www.liceoscientificoscalea.edu.it
e-mail: CSPS20000D@istruzione.it
e-mail certificata: CSPS20000d@pec.istruzione.it

**PROTOCOLLO AZIENDALE
DI REGOLAMENTAZIONE DELLE MISURE
PER IL CONTRASTO E IL CONTENIMENTO
DELLA DIFFUSIONE DEL VIRUS COVID-19
NEGLI AMBIENTI DI LAVORO**

**ALLEGATO AL D.V.R. aziendale
(Documento di Valutazione dei Rischi)
D.Lgs.81/2008 e s.m.i.**

Data: 26 agosto 2020

Il Comitato per l'applicazione e la verifica delle regole del protocollo di regolamentazione:

Dirigente Scolastico (DL)	PROF. Laura Tancredi
Responsabile del Servizio di Prevenzione e Protezione (RSPP)	ARCH. FERNANDO GISOLDI
Medico Competente (MC)	DOTT. MAURELLI
Rappresentante dei Lavoratori per la Sicurezza (RLS)	PROF ANGELO CRUSCO



LICEO “P. Metastasio”

Scientifico – Linguistico

Località Pantano – 87029 Scalea – CS

C.F. 82001250784 – Codice univoco UF55X6

Tel. 0985-21257 – Fax. 0985939970

Sito web: www.liceoscientificoscalea.edu.it

e-mail: CSPS20000D@istruzione.it

e-mail certificata: CSPS20000d@pec.istruzione.it

PREMESSA

L’Istituto, in relazione alle situazioni di pericolo venutesi a creare con la diffusione del COVID-19 ed in conformità alle recenti disposizioni legislative, adotta tutte le misure per il contrasto e il contenimento della diffusione del nuovo virus negli ambienti di lavoro, disciplinando con il presente piano tutte le misure di sicurezza che devono essere adottate da tutto il personale scolastico e dagli alunni.

La ripresa delle attività deve essere effettuata in un complesso equilibrio tra sicurezza, in termini di contenimento del rischio di contagio, benessere socio emotivo di studenti e lavoratori della scuola, qualità dei contesti e dei processi di apprendimento e rispetto dei diritti costituzionali alla salute e all’istruzione.

OBIETTIVO

Obiettivo del presente piano è rendere l’Istituto un luogo sicuro in cui il personale scolastico e gli alunni possano svolgere le attività lavorative e di studio. A tal riguardo, vengono forniti tutti gli accorgimenti necessari che devono essere adottati per contrastare la diffusione del COVID-19.

RIFERIMENTI NORMATIVI

Il presente protocollo è redatto in attuazione delle seguenti direttive (in ordine di data):

- 23/02/2020: Decreto Legge n. 6
- 11/03/2020: Decreto del Presidente del Consiglio dei Ministri
- 12/03/2020: Direttiva n. 2 del Ministro per la Pubblica amministrazione
- 14/03/2020: Protocollo condiviso di regolazione delle misure per il contrasto e il contenimento della diffusione del virus Covid-19 negli ambienti di lavoro
- 17/03/2020: Decreto Legge n. 18
- 25 marzo 2020, n. 19: decreto-legge, recante “Misure urgenti per fronteggiare l’emergenza epidemiologica da COVID-19”, convertito, con modificazioni, dalla legge 22 maggio 2020, n. 35;
- 01/04/2020: Circolare n. 2 del Ministro per la Pubblica Amministrazione
- 03/04/2020: Protocollo di accordo per la prevenzione e la sicurezza dei dipendenti pubblici in ordine all’emergenza sanitaria da “Covid-19”
- 10/04/2020: Decreto del Presidente del Consiglio dei Ministri
- 23/04/2020: Documento tecnico INAIL sulla possibile rimodulazione delle misure di contenimento del contagio da SARS-CoV-2 nei luoghi di lavoro e strategie di prevenzione
- 24/04/2020: Aggiornamento del Protocollo condiviso di regolamentazione delle misure per il contrasto e il contenimento della diffusione del virus Covid-19 negli ambienti di lavoro
- 26/04/2020: Decreto del Presidente del Consiglio dei Ministri

e-mail: csps20000d@istruzione.it csps20000d@pec.istruzione.it

<https://liceoscientificoscalea.edu.it>



LICEO “P. Metastasio”

Scientifico – Linguistico

Località Pantano – 87029 Scalea – CS

C.F. 82001250784 – Codice univoco UF55X6

Tel. 0985-21257 – Fax. 0985939970

Sito web: www.liceoscientificoscalea.edu.it

e-mail: CSPS20000D@istruzione.it

e-mail certificata: CSPS20000d@pec.istruzione.it

- 01/05/2020: nota n. 622 del Ministero dell’Istruzione
- 26 giugno 2020, n. 39: Decreto del Ministro dell’istruzione: Piano scuola 2020-21
- 28 maggio 2020: stralcio del Verbale n. 82 della riunione del Comitato Tecnico Scientifico, tenuta, presso il Dipartimento della Protezione Civile, 2020, avente ad oggetto il Documento recante “Modalità di ripresa delle attività didattiche del prossimo anno scolastico
- 7-07-2020: verbale del CTS
- 03-08-2020 Decreto n. 80: Documento di indirizzo e orientamento per la ripresa delle attività in presenza dei servizi educativi e delle scuole dell’Infanzia.
- 07-08-2020 Decreto 89: “Adozione delle Linee guida sulla Didattica digitale integrata, di cui al Decreto del Ministro dell’Istruzione 26 giugno 2020, n. 39”
- verbale del 12 agosto 2020, n. COVID/0044508, attraverso il quale il Comitato Tecnico Scientifico istituito presso la Presidenza del Consiglio dei Ministri – Dipartimento della Protezione Civile –, ha inteso fornire ulteriori delucidazioni circa le misure di protezione da adottare per garantire, dal mese di settembre 2020, lo svolgimento dell’attività scolastica
- 06-08-2020 n 87: Protocollo d’intesa per garantire l’avvio dell’anno scolastico nel rispetto delle regole di sicurezza per il contenimento della diffusione di Covid 19
- 13-08-2020: verbale del CTS
- 14-08-2020 DECRETO-LEGGE n. 104 art 32 comma 4 relativo alla non applicazione del lavoro agile al personale scolastico
- 21-08-2020 Rapporto ISS COVID-19 n. 58/2020: Indicazioni operative per la gestione di casi e focolai di SARS-CoV-2 nelle scuole e nei servizi educativi dell’infanzia
- _____: Documenti emanati a livello regionali (Regioni, USR)

Il presente protocollo è redatto in collaborazione con il Medico Competente, il RSPP e il RLS e costituisce integrazione e aggiornamento del Documento di Valutazione dei Rischi dell’Istituto e rappresenta una seconda versione rispetto a quella precedente.

GLOSSARIO

ATA	Personale Amministrativo Tecnico e Ausiliario scolastico
CTS	Comitato Tecnico Scientifico
DDI	Didattica Digitale Integrata
DdP	Dipartimento di Prevenzione
DPI	Dispositivi di Protezione Individuale
MMG	Medico di Medicina Generale
PLS	Pediatra di Libera Scelta

NOTA SUL LAVORO AGILE

e-mail: csps20000d@istruzione.it csps20000d@pec.istruzione.it
<https://liceoscientificoscalea.edu.it>

LICEO "P. Metastasio"

Scientifico – Linguistico

Località Pantano – 87029 Scalea – CS

C.F. 82001250784 – Codice univoco UF55X6

Tel. 0985-21257 – Fax. 0985939970

Sito web: www.liceoscientificoscalea.edu.it

e-mail: CSPS20000D@istruzione.it

e-mail certificata: CSPS20000d@pec.istruzione.it



In base al decreto legge n. 104 del 14 agosto Il comma 4 dell'articolo 32 "Misure per l'edilizia scolastica, per i patti di comunità e per l'adeguamento dell'attività didattica per l'anno scolastico 2020-2021" ha stabilito che: "Al fine di consentire l'avvio e lo svolgimento dell'anno scolastico 2020/2021 e per le finalità di cui all'articolo 231 -bis del decreto-legge 19 maggio 2020, n. 34, convertito, con modificazioni, dalla legge 17 luglio 2020, n. 77, e del presente articolo, per l'anno scolastico 2020/2021 al personale scolastico e al personale coinvolto nei servizi erogati dalle istituzioni scolastiche in convenzione o tramite accordi, non si applicano le modalità di lavoro agile di cui all'articolo 263 del decreto-legge 19 maggio 2020, n. 34".

1. Informazione

La scuola, pur nella consapevolezza che il rischio 0 non esiste deve restare un luogo quanto più possibile sicuro. Per mantenere questa condizione, i comportamenti del personale e dei terzi devono uniformarsi con consapevole, costante e collaborativa puntualità alle disposizioni del presente Protocollo integrazione del DVR .

L'informazione preventiva e puntuale è la prima iniziativa di precauzione e per questo motivo l'Istituto si impegna a portare a conoscenza dei propri dipendenti e dei terzi (fornitori, genitori, ecc), attraverso apposite note scritte, tutte le informazioni necessarie alla tutela della salute e della sicurezza delle persone presenti nei locali scolastici. L'informativa avrà adeguati contenuti e la seguente articolazione:

a) Informazione preventiva

L'Istituto porterà a conoscenza, anche attraverso strumenti informatici, a tutti coloro che (dipendenti, fornitori, genitori, etc.) si accingono a fare, occasionalmente o sistematicamente, ingresso nei locali scolastici una specifica nota informativa estratta del presente Protocollo

Tra le informazioni contenute nella nota saranno presenti:

- l'obbligo di rimanere al proprio domicilio e di non entrare nei locali dell'Istituto in presenza di febbre (oltre 37.5°) o altri sintomi influenzali anche nei tre giorni precedenti
- l'obbligo di rimanere al proprio domicilio e di non entrare nei locali dell'Istituto se si è stati in quarantena o isolamento domiciliare negli ultimi 14 giorni
- l'obbligo di rimanere al proprio domicilio e di non entrare nei locali dell'Istituto se si è stati in contatto con persone positive, per quanto di propria conoscenza, negli ultimi 14 giorni.
- la consapevolezza e l'accettazione del fatto di non poter fare ingresso o di poter permanere nei locali dell'Istituto e di doverlo dichiarare tempestivamente laddove, anche successivamente all'ingresso, sussistano le condizioni di pericolo (sintomi di influenza, temperatura, provenienza da zone a rischio o contatto con persone positive al virus nei 14 giorni precedenti, etc.) in cui i provvedimenti dell'Autorità impongono di informare il medico di famiglia e l'Autorità sanitaria e di rimanere al proprio domicilio
- l'impegno a rispettare tutte le disposizioni delle Autorità e del Dirigente Scolastico nel fare accesso nei locali dell'Istituto (in particolare, indossare la mascherina chirurgica, mantenere il

e-mail: csp20000d@istruzione.it csp20000d@pec.istruzione.it

<https://liceoscientificoscalea.edu.it>

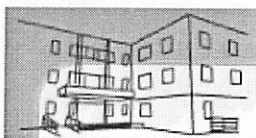

LICEO “P. Metastasio”
Scientifico – Linguistico
Località Pantano – 87029 Scalea – CS
C.F. 82001250784 – Codice univoco UF55X6

Tel. 0985-21257 – Fax. 0985939970
Sito web: www.liceoscientificoscalea.edu.it
e-mail: CSPS20000D@istruzione.it
e-mail certificata: CSPS20000d@pec.istruzione.it

distanziamento fisico di almeno un metro, osservare le regole di igiene delle mani e tenere comportamenti corretti sul piano dell'igiene)

- l'impegno a informare tempestivamente e responsabilmente il Dirigente Scolastico della presenza di qualsiasi sintomo influenzale durante l'espletamento della prestazione lavorativa, avendo cura di rimanere ad adeguata distanza dalle persone presenti.

b) Informazione all'entrata

All'entrata verrà affissa la nota informativa (in formato A3-allegato 1) di cui al punto precedente. Con l'ingresso si attesta, per fatti concludenti, di averne compreso il contenuto, si manifesta adesione alle regole ivi contenute e si assume l'impegno di conformarsi alle disposizioni ivi contenute.

c) Informazione all'interno

L'Istituto colloca, nei luoghi maggiormente frequentati e in ogni ufficio, note informative che ricordino comportamenti, cautele, condotte in linea con il principio del distanziamento interpersonale.

In particolare, le indicazioni comportamentali sono valorizzate nei luoghi comuni; le regole igieniche saranno affisse prevalentemente in prossimità o all'interno dei servizi igienici ed in corrispondenza dei punti di erogazione del gel per la pulizia delle mani.

2. Dipendenti dell'Istituto: modalità di ingresso e di comportamento

Premessa

Nel caso in cui un dipendente manifesti i seguenti sintomi (o sia venuto in contatto con familiari o parenti o ogni altro conoscente che li manifesti):

- a. Raffreddore;
- b. Tosse;
- c. Congiuntivite;
- d. Difficoltà respiratorie;
- e. Febbre;
- f. Disturbi gastro-intestinali;

deve astenersi dal presentarsi al lavoro, rimanendo a casa fino a che la situazione, non sarà definita del tutto positivamente.

a) Controllo della temperatura

Nel protocollo ministeriale del 24/04/2020, nel Piano scuola 2020-21 del Ministero e nel Rapporto ISS n. 58, la rilevazione della temperatura corporea viene contemplata come possibilità e non come obbligo. Pertanto al momento si dispone di non procedere a tale rilevazione. Per quanto riguarda gli alunni, in più documenti, è sottolineato che è responsabilità della famiglia effettuare il controllo della temperatura corporea del bambino/studente a casa ogni giorno prima di recarsi al servizio educativo dell'infanzia o a scuola;

b) Dislocazione dipendenti

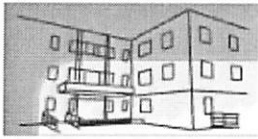

LICEO “P. Metastasio”
Scientifico – Linguistico
Località Pantano – 87029 Scalea – CS
C.F. 82001250784 – Codice univoco UF55X6

Tel. 0985-21257 – Fax. 0985939970
Sito web: www.liceoscientificoscalea.edu.it
e-mail: CSPS20000D@istruzione.it
e-mail certificata: CSPS20000d@pec.istruzione.it

Al fine di garantire le misure di distanziamento fisico, si stabilisce che potranno essere presenti un numero di dipendenti proporzionale alla possibilità di distanziamento, obbligati comunque all'uso della mascherina chirurgica che sarà fornita dalla scuola.

Tutti i dipendenti avranno cura di mantenere per tutta la durata del servizio il distanziamento fisico di almeno un metro.

c) Condizioni di lavoro

Dovrà essere minimizzato l'uso promiscuo di attrezzi e apparecchiature e garantita la massima areazione dei locali.

d) Firma registro interni

Ogni dipendente all'ingresso di ogni plesso dovrà firmare il registro specifico per gli interni, dopo aver letto le indicazioni poste accanto, con tutti i dati in modo da poter essere reperito facilmente in caso di un caso Covid-19 conclamato nella scuola

3. Modalità di accesso di personale esterno (fornitori, genitori, ecc.)

a) Comunicazione della procedura d'ingresso e di comportamento all'interno dell'Istituto

Come indicato nel precedente punto 1, l'Istituto si impegna a comunicare le procedure di ingresso e di comportamento anticipatamente in modalità informatica. Tutti dovranno indossare mascherina di tipo chirurgico e igienizzare le mani per poter accedere anche solo all'ingresso dell'Istituto.

Dovranno compilare l'autocertificazione (ALLEGATO 2) e firmare il registro esterni per il necessario tracciamento in modo da poter essere reperito facilmente in caso di un caso Covid-19 conclamato nella scuola.

b) Accesso ai locali dell'Istituto da parte di esterni

L'Istituto organizza le eventuali relazioni riducendo al minimo la necessità di contatto privilegiando modalità informatiche per la trasmissione e lo scambio della documentazione.

Qualora non sia possibile evitare lo scambio di documentazione cartacea o per la consegna di materiali, tali operazioni saranno possibilmente eseguite all'ingresso dell'edificio e comunque saranno rispettate le seguenti regole:

- Mantenere la distanza di almeno un metro
- Lavare costantemente e/o igienizzare le mani
- Compilare l'autocertificazione e firmare il registro presenze esterni

Laddove l'erogazione della fornitura presupponesse necessariamente l'ingresso nei locali dell'Istituto, si osserveranno tutte le regole valide per il personale dipendente sia in fase di accesso sia in relazione alle regole comportamentali sul lavoro.

Gli esterni utilizzeranno, se necessario, un servizio igienico dedicato.

L'Istituto si riserva di escludere o interrompere l'attività dei fornitori/manutentori nel caso di mancato rispetto delle procedure previste nel presente Protocollo.

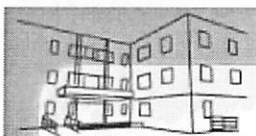

LICEO “P. Metastasio”
Scientifico – Linguistico
Località Pantano – 87029 Scalea – CS
C.F. 82001250784 – Codice univoco UF55X6

Tel. 0985-21257 – Fax. 0985939970
Sito web: www.liceoscientificoscalea.edu.it
e-mail: CSPS20000D@istruzione.it
e-mail certificata: CSPS20000d@pec.istruzione.it

Qualora lavoratori dipendenti da aziende terze risultassero positivi al tampone COVID-19, l'appaltatore dovrà informare immediatamente il Dirigente Scolastico ed entrambi dovranno collaborare con l'autorità sanitaria fornendo elementi utili all'individuazione di eventuali contatti stretti.

4. Pulizia e sanificazione

La pulizia e la sanificazione sono azioni fondamentali che, insieme al distanziamento interpersonale, possono evitare la diffusione del virus.

L'Istituto, per la pulizia e la sanificazione di ambienti fa riferimento a:

- Documento del Comitato Tecnico Scientifico del 28 maggio 2020 “ Modalità di ripresa delle attività didattiche del prossimo anno scolastico”
- circolare 5443 del 22 febbraio 2020 del Ministero della Salute al punto “Pulizia di ambienti non sanitari” nella situazione in cui abbiano soggiornato negli ambienti scolastici casi confermati COVID-19
- Protocollo d'intesa per garantire l'avvio dell'anno scolastico nel rispetto delle regole di sicurezza per il contenimento della diffusione di Covid 19 n. 87 del 06-08-2020
- Rapporto ISS n 58 /2020

Pulizia

Sarà prestata particolare attenzione alla pulizia e disinfezione con disinfettanti a base di ipoclorito di sodio, cloro o alcool, dei locali comuni e delle installazioni (maniglie di porte e finestre, mancorrenti, scrivanie, tastiere dei pc e dei distributori di bevande e snack, ecc.) dove maggiore è la frequenza ovvero la possibilità di contatto.

In particolare, come stabilito nel protocollo n. 87 del 06-08-2020 - Protocollo d'intesa per garantire l'avvio dell'anno scolastico nel rispetto delle regole di sicurezza per il contenimento della diffusione di Covid 19, i servizi igienici dovranno essere puliti almeno due volte al giorno e deve essere effettuata una frequente aerazione dei locali, mantenendo costantemente o il più possibile, aperti gli infissi esterni dei servizi igienici.

Sanificazione

Nell'ipotesi in cui un caso conclamato di COVID19 abbia soggiornato nei locali scolastici, l'Istituto procederà alla sanificazione, come prevista dalla circolare del Ministero della salute n. 5443 del 27 febbraio 2020, espressamente richiamata nel protocollo nazionale.

L'Istituto può in ogni caso disporre una parziale sanificazione, una sanificazione più frequente ovvero dedicata (es. servizi igienici, locali comuni, etc.) laddove lo ritenga opportuno/necessario e secondo le indicazioni del medico competente.

Sanificazione straordinaria della scuola



LICEO “P. Metastasio”

Scientifico – Linguistico

Località Pantano – 87029 Scalea – CS

C.F. 82001250784 – Codice univoco UF55X6

Tel. 0985-21257 – Fax. 0985939970

Sito web: www.liceoscientificoscalea.edu.it

e-mail: CSPS20000D@istruzione.it

e-mail certificata: CSPS20000d@pec.istruzione.it

In caso di Covid-19 conclamato

La sanificazione va effettuata se sono trascorsi 7 giorni o meno da quando la persona positiva ha visitato o utilizzato la struttura.

- Chiudere le aree utilizzate dalla persona positiva fino al completamento della sanificazione.
- Aprire porte e finestre per favorire la circolazione dell'aria nell'ambiente.
- Sanificare (pulire e disinfettare) tutte le aree utilizzate dalla persona positiva, come uffici, aule, mense, bagni e aree comuni.
- Continuare con la pulizia e la disinfezione ordinaria.

5. Precauzioni igieniche personali

L'igiene personale eseguita correttamente è decisiva per la riduzione della diffusione del virus.

In tutti i locali igienici è esposto un depliant contenente le indicazioni inerenti le modalità della pulizia a cui tutto il personale dipendente deve attenersi.

Nei luoghi distanti dai servizi igienici sono collocati e mantenuti costantemente riforniti distributori di gel per le mani, con l'invito ad un frequente uso da parte di tutti gli operatori. In prossimità del distributore è affisso il depliant che descrive le modalità di igienizzazione delle mani.

L'Istituto ricorda che la corretta e frequente igienizzazione delle mani con acqua e sapone esclude la necessità di ricorrere al gel.

In ogni aula sarà presente un dispenser di gel.

I rifiuti quali mascherine, guanti monouso, camici monouso e fazzolettini di carta saranno gettati in appositi contenitori contrassegnati da apposita segnaletica. Tali contenitori sono posti nei plessi della secondaria e primaria, nei vari settori. Gli alunni metteranno i fazzolettini di carta in bustine di plastica e alla fine delle attività didattiche getteranno tali sacchetti nei contenitori contrassegnati e posti nei vari settori delle due scuole. Nelle aule delle sezioni delle scuole dell'Infanzia e nelle aule delle classi I e II Primaria sono posti dei contenitori più piccoli dove gli alunni potranno gettare i fazzolettini di carta.

I rifiuti di cui sopra devono essere gettati in contenitori dedicati e chiaramente identificati e poi smaltiti nell'indifferenziato a cura del collaboratore scolastico.

Dal Rapporto ISS COVID-19 N. 26/2020 versione del 28 maggio 2020 si rileva che nel caso in cui i rifiuti provengano da luoghi in cui sono presenti soggetti positivi al tampone, in isolamento o in quarantena (o anche aule Covid) si ribadisce quanto indicato nel Rapporto ISS COVID-19, n. 3/2020 Rev. (20) che raccomanda di smaltire mascherine e guanti monouso, come anche la carta per usi igienici e domestici (es. fazzoletti, tovaglioli, carta in rotoli) nei rifiuti indifferenziati. Per ulteriore precauzione si raccomanda di inserire le mascherine e gli altri dispositivi monouso usati giornalmente dai soggetti positivi al tampone o in quarantena obbligatoria in un sacchetto che, una volta chiuso avendo cura di non comprimerlo, verrà smaltito poi nel sacco dei rifiuti indifferenziati, secondo le procedure descritte nel dettaglio nel Rapporto ISS COVID-19, n. 3/2020 Rev. (20).

Il prelievo del sacco di plastica contenente i rifiuti in oggetto dovrà avvenire solo dopo chiusura dello stesso e ad opera di personale addetto. Si raccomanda che, prima della chiusura del sacco, il personale dedicato provveda al trattamento dell'interno del sacco mediante spruzzatura manuale (es.

e-mail: csps20000d@istruzione.it csps20000d@pec.istruzione.it

<https://liceoscientificoscalea.edu.it>



LICEO “P. Metastasio”
Scientifico – Linguistico
Località Pantano – 87029 Scalea – CS
C.F. 82001250784 – Codice univoco UF55X6

Tel. 0985-21257 – Fax. 0985939970
Sito web: www.liceoscientificoscalea.edu.it
e-mail: CSPS20000D@istruzione.it
e-mail certificata: CSPS20000d@pec.istruzione.it

3-4 erogazioni) di idonei prodotti sanificanti. Tali composizioni possono già esistere in commercio come presidi medico chirurgici. Indicazioni più dettagliate relativamente ai prodotti biocidi sono reperibili nel Rapporto ISS COVID 19 n. 19/2020 (21)

I sacchi opportunamente chiusi con nastro adesivo o lacci saranno da conferire al Gestore indicativamente con Codice CER 200301 se assimilati a rifiuti urbani indifferenziati, e come tali conferiti allo smaltimento diretto secondo le regole vigenti sul territorio di appartenenza.

6. Dispositivi di protezione individuale

a) Le mascherine chirurgiche e guanti

L'Istituto metterà a disposizione del personale che dovrà accedere ai locali scolastici per lo svolgimento di attività indifferibili mascherine chirurgiche del tipo II o IIR e guanti in lattice/nitrile. La mascherina chirurgica dovrà essere sempre indossata e utilizzata correttamente.

La corretta e frequente igienizzazione delle mani è da considerarsi misura di protezione adeguata e sostitutiva dell'uso dei guanti.

b) Il gel

Il gel disinfettante è fondamentale per la pulizia delle mani, soprattutto laddove manchi la possibilità di lavare le mani con acqua e sapone.

L'Istituto assicura che tutte le persone presenti nei locali scolastici abbiano la possibilità di ricorrere al gel con semplicità e con la frequenza ritenuta opportuna.

c) Il rifornimento di gel

L'Istituto, nella persona del DSGA, garantisce l'acquisto e la fornitura di una quantità adeguata di gel, avendo cura di non farlo mai mancare nei locali scolastici.

d) Altri dispositivi di protezione

Attualmente non sono previste situazioni di lavoro sistematico a distanza inferiore ad un metro.

Qualora successivamente sorga la necessità, l'Istituto, con il supporto del medico competente, individuerà le ipotesi in cui risulterà necessaria la fornitura di ulteriori dispositivi (occhiali, guanti, etc) conformi alle disposizioni dell'Autorità sanitaria.

Per i contatti con il personale esterno, è stata predisposta una postazione front office provvista di schermatura con pannello in plexiglass per un'altezza totale da terra di almeno 2 metri.

Il personale che opera nelle scuole dell'Infanzia e i docenti di sostegno, oltre alla mascherina chirurgica dovranno indossare una visiera e, se opportuno, guanti monouso.

Gli alunni delle scuole dell'Infanzia non dovranno indossare la mascherina.

Gli alunni della scuola Primaria e Secondaria di I grado dovranno indossarla all'ingresso, all'uscita e durante gli spostamenti in aula e nei locali della scuola.

Durante l'attività di educazione fisica e durante il pasto non dovrà essere usata la mascherina ma bisogna rispettare il distanziamento di un metro (anche all'aperto).



LICEO “P. Metastasio”
Scientifico – Linguistico
Località Pantano – 87029 Scalea – CS
C.F. 82001250784 – Codice univoco UF55X6

Tel. 0985-21257 – Fax. 0985939970
Sito web: www.liceoscientificoscalea.edu.it
e-mail: CSPS20000D@istruzione.it
e-mail certificata: CSPS20000d@pec.istruzione.it

Per lo svolgimento della ricreazione, delle attività motorie è privilegiato lo svolgimento all'aperto, valorizzando lo spazio esterno quale occasione alternativa di apprendimento; le attività di educazione fisica, in palestra, hanno garantita adeguata aerazione e un distanziamento interpersonale di almeno 2 metri; I genitori, come tutti gli adulti che entrano a scuola, dovranno indossare la mascherina chirurgica.

7. Gestione degli spazi comuni

Gli spazi comuni sono potenziali fonti di contatto e diffusione del virus.

Non è consentito assembramento di persone negli spazi comuni o ai distributori automatici.

Per quanto riguarda la pulizia, si fa rinvio a quanto già previsto in tema di pulizia e sanificazione al precedente punto 4.

8. Gestione di una persona sintomatica in Istituto

Laddove, nel periodo di presenza nei locali scolastici, insorgano sintomi influenzali, l'Istituto dispone interventi immediati e coordinati, sulla base delle indicazioni del rapporto n. 58/2020 dell'ISS. Ogni plesso avrà una stanza/area finestrata adibita ad ospitare alunni che manifestano un aumento della temperatura corporea al di sopra di 37,5°C o un sintomo compatibile con Covid-19. La stanza sarà denominata stanza COVID.

In particolare:

CASO A -NEL CASO IN CUI UN ALUNNO PRESENTI UN AUMENTO DELLA TEMPERATURA CORPOREA AL DI SOPRA DI 37,5°C O UN SINTOMO COMPATIBILE CON COVID-19, IN AMBITO SCOLASTICO

- L'operatore scolastico che viene a conoscenza di un alunno sintomatico deve avvisare il referente scolastico per COVID-19.
- Il referente scolastico per COVID-19 o altro componente del personale scolastico deve telefonare immediatamente ai genitori/tutore legale.
- Ospitare l'alunno in una stanza dedicata o in un'area di isolamento (stanza Covid).
- Procedere all'eventuale rilevazione della temperatura corporea, da parte del personale scolastico individuato, mediante l'uso di termometri che non prevedono il contatto.
- Il minore non deve essere lasciato da solo ma in compagnia di un adulto che preferibilmente non deve presentare fattori di rischio per una forma severa di COVID-19 e dovrà mantenere, ove possibile, il distanziamento fisico di almeno un metro e la mascherina chirurgica e guanti monouso fino a quando l'alunno non sarà affidato a un genitore/tutore legale.
- Far indossare una mascherina chirurgica all'alunno se ha un'età superiore ai 6 anni e se la tollera.
- Dovrà essere dotato di mascherina chirurgica chiunque entri in contatto con il caso sospetto, compresi i genitori o i tutori legali che si recano in Istituto per condurlo presso la propria abitazione.

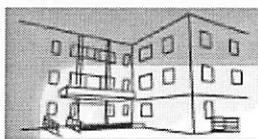

LICEO “P. Metastasio”
Scientifico – Linguistico
Località Pantano – 87029 Scalea – CS
C.F. 82001250784 – Codice univoco UF55X6

Tel. 0985-21257 – Fax. 0985939970
Sito web: www.liceoscientificoscalea.edu.it
e-mail: CSPS20000D@istruzione.it
e-mail certificata: CSPS20000d@pec.istruzione.it

- Fare rispettare, in assenza di mascherina, l’etichetta respiratoria (tossire e starnutire direttamente su di un fazzoletto di carta o nella piega del gomito). Questi fazzoletti dovranno essere riposti dallo stesso alunno, se possibile, ponendoli dentro un sacchetto chiuso.
- Pulire e disinfettare le superfici della stanza o area di isolamento dopo che l’alunno sintomatico è tornato a casa.
- I genitori devono contattare il PLS/MMG per la valutazione clinica (triage telefonico) del caso.
- Il PLS/MMG, in caso di sospetto COVID-19, richiede tempestivamente il test diagnostico e lo comunica al DdP.
- Il Dipartimento di prevenzione provvede all’esecuzione del test diagnostico.
- Il Dipartimento di prevenzione si attiva per l’approfondimento dell’indagine epidemiologica e le procedure conseguenti.
- Se il test è positivo, si notifica il caso e si avvia la ricerca dei contatti e le azioni di sanificazione straordinaria della struttura scolastica nella sua parte interessata. Per il rientro in comunità bisognerà attendere la guarigione clinica (cioè la totale assenza di sintomi). La conferma di avvenuta guarigione prevede l’effettuazione di due tamponi a distanza di 24 ore l’uno dall’altro. Se entrambi i tamponi risulteranno negativi la persona potrà definirsi guarita, altrimenti proseguirà l’isolamento. Il referente scolastico COVID-19 deve fornire al Dipartimento di prevenzione l’elenco dei compagni di classe nonché degli insegnanti del caso confermato che sono stati a contatto nelle 48 ore precedenti l’insorgenza dei sintomi. I contatti stretti individuati dal Dipartimento di Prevenzione con le consuete attività di contact tracing, saranno posti in quarantena per 14 giorni dalla data dell’ultimo contatto con il caso confermato. Il DdP deciderà la strategia più adatta circa eventuali screening al personale scolastico e agli alunni.
- Se il tampone naso-oro faringeo è negativo, in paziente sospetto per infezione da SARS-CoV-2, a giudizio del pediatra o medico curante, si ripete il test a distanza di 2-3 gg. Il soggetto deve comunque restare a casa fino a guarigione clinica e a conferma negativa del secondo test.
- In caso di diagnosi di patologia diversa da COVID-19 (tampone negativo), il soggetto rimarrà a casa fino a guarigione clinica seguendo le indicazioni del PLS/MMG che redigerà una attestazione che il bambino/studente può rientrare scuola poiché è stato seguito il percorso diagnostico-terapeutico e di prevenzione per COVID-19 di cui sopra e come disposto da documenti nazionali e regionali.

CASO B-NEL CASO IN CUI UN ALUNNO PRESENTI UN AUMENTO DELLA TEMPERATURA CORPOREA AL DI SOPRA DI 37,5°C O UN SINTOMO COMPATIBILE CON COVID-19, PRESSO IL PROPRIO DOMICILIO

- L'alunno deve restare a casa.
 - I genitori devono informare il PLS/MMG.
 - I genitori dello studente devono comunicare l’assenza scolastica per motivi di salute.

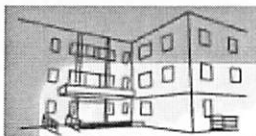

LICEO “P. Metastasio”
Scientifico – Linguistico
Località Pantano – 87029 Scalea – CS
C.F. 82001250784 – Codice univoco UF55X6

Tel. 0985-21257 – Fax. 0985939970
Sito web: www.liceoscientificoscalea.edu.it
e-mail: CSPS20000D@istruzione.it
e-mail certificata: CSPS20000d@pec.istruzione.it

- Il PLS/MMG, in caso di sospetto COVID-19, richiede tempestivamente il test diagnostico e lo comunica al DdP.
- Il Dipartimento di prevenzione provvede all'esecuzione del test diagnostico.
- Il Dipartimento di Prevenzione si attiva per l'approfondimento dell'indagine epidemiologica e le procedure conseguenti.
- Il DdP provvede ad eseguire il test diagnostico
Il Dipartimento di prevenzione si attiva per l'approfondimento dell'indagine epidemiologica e le procedure conseguenti.
- Se il test è positivo, si notifica il caso e si avvia la ricerca dei contatti e le azioni di sanificazione straordinaria della struttura scolastica nella sua parte interessata. Per il rientro in comunità bisognerà attendere la guarigione clinica (cioè la totale assenza di sintomi). La conferma di avvenuta guarigione prevede l'effettuazione di due tamponi a distanza di 24 ore l'uno dall'altro. Se entrambi i tamponi risulteranno negativi la persona potrà definirsi guarita, altrimenti proseguirà l'isolamento. Il referente scolastico COVID-19 deve fornire al Dipartimento di prevenzione l'elenco dei compagni di classe nonché degli insegnanti del caso confermato che sono stati a contatto nelle 48 ore precedenti l'insorgenza dei sintomi. I contatti stretti individuati dal Dipartimento di Prevenzione con le consuete attività di contact tracing, saranno posti in quarantena per 14 giorni dalla data dell'ultimo contatto con il caso confermato. Il DdP deciderà la strategia più adatta circa eventuali screening al personale scolastico e agli alunni.
- Se il tampone naso-oro faringeo è negativo, in paziente sospetto per infezione da SARS-CoV-2, a giudizio del pediatra o medico curante, si ripete il test a distanza di 2-3 gg. Il soggetto deve comunque restare a casa fino a guarigione clinica e a conferma negativa del secondo test.
- In caso di diagnosi di patologia diversa da COVID-19 (tampone negativo), il soggetto rimarrà a casa fino a guarigione clinica seguendo le indicazioni del PLS/MMG che redigerà una attestazione che il bambino/studente può rientrare scuola poiché è stato seguito il percorso diagnostico-terapeutico e di prevenzione per COVID-19 di cui sopra e come disposto da documenti nazionali e regionali.

CASO C- NEL CASO IN CUI UN OPERATORE SCOLASTICO PRESENTI UN AUMENTO DELLA TEMPERATURA CORPOREA AL DI SOPRA DI 37,5°C O UN SINTOMO COMPATIBILE CON COVID-19, IN AMBITO SCOLASTICO

- Assicurarsi che l'operatore scolastico indossi, come già previsto, una mascherina chirurgica; invitare e ad allontanarsi dalla struttura, rientrando al proprio domicilio e contattando il proprio MMG per la valutazione clinica necessaria. Il Medico curante valuterà l'eventuale prescrizione del test diagnostico.
- Il MMG, in caso di sospetto COVID-19, richiede tempestivamente il test diagnostico e lo comunica al DdP.
- Il Dipartimento di prevenzione provvede all'esecuzione del test diagnostico.
- Il Dipartimento di Prevenzione si attiva per l'approfondimento dell'indagine epidemiologica e le procedure conseguenti.



LICEO “P. Metastasio”
Scientifico – Linguistico
Località Pantano – 87029 Scalea – CS
C.F. 82001250784 – Codice univoco UF55X6

Tel. 0985-21257 – Fax. 0985939970
Sito web: www.liceoscientificoscalea.edu.it
e-mail: CSPS20000D@istruzione.it
e-mail certificata: CSPS20000d@pec.istruzione.it

- Il Dipartimento di prevenzione provvede all'esecuzione del test diagnostico

Il Dipartimento di prevenzione si attiva per l'approfondimento dell'indagine epidemiologica e le procedure conseguenti.

Se il test è positivo, si notifica il caso e si avvia la ricerca dei contatti e le azioni di sanificazione straordinaria della struttura scolastica nella sua parte interessata. Per il rientro in comunità bisognerà attendere la guarigione clinica (cioè la totale assenza di sintomi). La conferma di avvenuta guarigione prevede l'effettuazione di due tamponi a distanza di 24 ore l'uno dall'altro. Se entrambi i tamponi risulteranno negativi la persona potrà definirsi guarita, altrimenti proseguirà l'isolamento. Il referente scolastico COVID-19 deve fornire al Dipartimento di prevenzione l'elenco delle persone che sono state a contatto nelle 48 ore precedenti l'insorgenza dei sintomi. I contatti stretti individuati dal Dipartimento di Prevenzione con le consuete attività di contact tracing, saranno posti in quarantena per 14 giorni dalla data dell'ultimo contatto con il caso confermato. Il DdP deciderà la strategia più adatta circa eventuali screening al personale scolastico e agli alunni.

Se il tampone naso-oro faringeo è negativo, in paziente sospetto per infezione da SARS-CoV-2, a giudizio del medico curante, si ripete il test a distanza di 2-3 gg. Il soggetto deve comunque restare a casa fino a guarigione clinica e a conferma negativa del secondo test.

In caso di diagnosi di patologia diversa da COVID-19 (tampone negativo), il soggetto rimarrà a casa fino a guarigione clinica seguendo le indicazioni del MMG che redigerà una attestazione che l'operatore può rientrare scuola poiché è stato seguito il percorso diagnostico-terapeutico e di prevenzione per COVID-19 di cui sopra e come disposto da documenti nazionali e regionali.

CASO D -NEL CASO IN CUI UN OPERATORE SCOLASTICO PRESENTI UN AUMENTO DELLA TEMPERATURA CORPOREA AL DI SOPRA DI 37.5°C O UN SINTOMO COMPATIBILE CON COVID-19, AL PROPRIO DOMICILIO

L'operatore deve restare a casa.

- Informare il MMG.
- Comunicare l'assenza dal lavoro per motivi di salute, con certificato medico.

Il MMG, in caso di sospetto COVID-19, richiede tempestivamente il test diagnostico e lo comunica al DdP.

Il DdP provvede all'esecuzione del test diagnostico.

Il DdP si attiva per l'approfondimento dell'indagine epidemiologica e le procedure conseguenti.

Il DdP provvede ad eseguire il test diagnostico

Il Dipartimento di prevenzione si attiva per l'approfondimento dell'indagine epidemiologica e le procedure conseguenti.

Se il test è positivo, si notifica il caso e si avvia la ricerca dei contatti e le azioni di sanificazione straordinaria della struttura scolastica nella sua parte interessata. Per il rientro in comunità bisognerà attendere la guarigione clinica (cioè la totale assenza di sintomi). La conferma di avvenuta guarigione prevede l'effettuazione di due tamponi a distanza di 24 ore l'uno dall'altro. Se entrambi i

LICEO "P. Metastasio"

Scientifico – Linguistico

Località Pantano – 87029 Scalea – CS

C.F. 82001250784 – Codice univoco UF55X6



Tel. 0985-21257 – Fax. 0985939970

Sito web: www.liceoscientificoscalea.edu.it

e-mail: CSPS20000D@istruzione.it

e-mail certificata: CSPS20000d@pec.istruzione.it

tamponi risulteranno negativi la persona potrà definirsi guarita, altrimenti proseguirà l'isolamento. Il referente scolastico COVID-19 deve fornire al Dipartimento di prevenzione l'elenco delle persone che sono state a contatto nelle 48 ore precedenti l'insorgenza dei sintomi. I contatti stretti individuati dal Dipartimento di Prevenzione con le consuete attività di contact tracing, saranno posti in quarantena per 14 giorni dalla data dell'ultimo contatto con il caso confermato. Il DdP deciderà la strategia più adatta circa eventuali screening al personale scolastico e agli alunni.

□ Se il tampone naso-oro faringeo è negativo, in paziente sospetto per infezione da SARS-CoV-2, a giudizio del pediatra o medico curante, si ripete il test a distanza di 2-3 gg. Il soggetto deve comunque restare a casa fino a guarigione clinica e a conferma negativa del secondo test.

□ In caso di diagnosi di patologia diversa da COVID-19 (tampone negativo), il soggetto rimarrà a casa fino a guarigione clinica seguendo le indicazioni del MMG che redigerà una attestazione che l'operatore può rientrare scuola poiché è stato seguito il percorso diagnostico-terapeutico e di prevenzione per COVID-19 di cui sopra e come disposto da documenti nazionali e regionali.

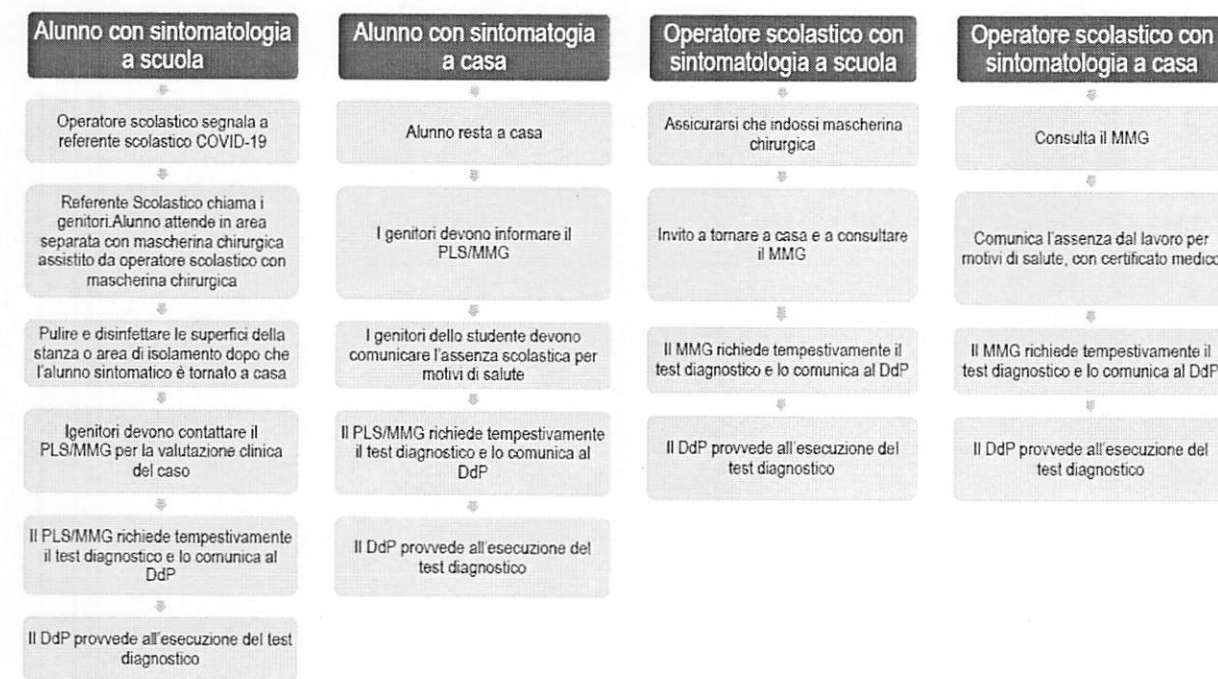

SEGRETERIA: al fine di poter avvisare immediatamente le famiglie dell'alunno in caso di malore, per questo anno scolastico la segreteria sarà aperta con assistente amministrativo a turno per tutto l'orario di attività didattica.

9. Referente scolastico per Covid-19

Il referente scolastico per Covid-19 svolge un ruolo di interfaccia con il dipartimento di prevenzione. Nell'Istituto Scolastico è individuato il Dirigente scolastico come Referente Covid-19 ed inoltre possono essere designati dei sostituti che in assenza del D.S. possono svolgere la stessa funzione. Il primo sostituto è il primo collaboratore del Dirigente scolastico e in via residuale il

e-mail: csps20000d@istruzione.it csps20000d@pec.istruzione.it

<https://liceoscientificoscalea.edu.it>



LICEO “P. Metastasio”
Scientifico – Linguistico
Località Pantano – 87029 Scalea – CS
C.F. 82001250784 – Codice univoco UF55X6

Tel. 0985-21257 – Fax. 0985939970
Sito web: WWW.liceoscientificoscalea.edu.it
e-mail: CSPS20000D@istruzione.it
e-mail certificata: CSPS20000d@pec.istruzione.it

DSGA. Il referente Covid- 19, quindi, si avvale della collaborazione dei seguenti docenti nei vari plessi:

Referente Covid	Referente Covid -supplente-
Prof. Sangiovanni Pio	Prof.ssa Barbieri Liliana

Tali docenti devono

- controllare giornalmente, ognuno per il proprio plesso se si verifica un numero elevato di assenze improvvise di studenti in una classe (es. 40%; il valore deve tenere conto anche della situazione delle altre classi) o di insegnanti;
- informare il dirigente scolastico di casi sintomatici sia alunni che personale.

Per la registrazione delle assenze (numero di assenze per ogni giorno di scuola) sono individuati i docenti della prima ora di servizio che dovranno effettuare la registrazione delle assenze entro le ore 14,00 il REGISTRO AXIOS.

10. Sorveglianza sanitaria/medico competente- Lavoratori fragili

La sorveglianza sanitaria prosegue rispettando le misure igieniche contenute nelle indicazioni del Ministero della Salute (cd. *Decalogo* ALLEGATO 4 al presente protocollo).

Vanno privilegiate, in questo periodo, le visite preventive, le visite a richiesta e le visite da rientro da malattia.

La sorveglianza sanitaria periodica non va interrotta, perché rappresenta una ulteriore misura di prevenzione di carattere generale; sia perché può intercettare possibili casi e sintomi sospetti del contagio, sia per l'informazione e la formazione che il medico competente può fornire ai lavoratori per evitare la diffusione del contagio.

Nell'integrare e proporre tutte le misure di regolamentazione legate al COVID-19 il medico competente collabora con il datore di lavoro e le RLS/RLST.

Il datore di lavoro assicura la sorveglianza sanitaria eccezionale, **a richiesta del lavoratore**

interessato:

attraverso il medico competente se già nominato per la sorveglianza sanitaria ex art. 41 del D.Lgs 81/2008

Il medico competente segnala all'Istituto situazioni di particolare fragilità e patologie attuali o pregresse dei dipendenti e l'Istituto provvede alla loro tutela nel rispetto della privacy.

Il medico competente applicherà le indicazioni delle Autorità Sanitarie. Il medico competente, in considerazione del suo ruolo nella valutazione dei rischi e nella sorveglianza sanitaria, potrà suggerire l'adozione di eventuali mezzi diagnostici qualora ritenuti utili al fine del contenimento della diffusione del virus e della salute dei lavoratori.

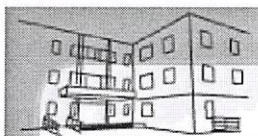

LICEO “P. Metastasio”
Scientifico – Linguistico
Località Pantano – 87029 Scalea – CS
C.F. 82001250784 – Codice univoco UF55X6

Tel. 0985-21257 – Fax. 0985939970
Sito web: www.liceoscientificoscalea.edu.it
e-mail: CSPS20000D@istruzione.it
e-mail certificata: CSPS20000d@pec.istruzione.it

Alla ripresa delle attività, è opportuno che sia coinvolto il medico competente per le identificazioni dei soggetti con particolari situazioni di fragilità e per il reinserimento lavorativo di soggetti con pregressa infezione da COVID 19.

È raccomandabile che la sorveglianza sanitaria ponga particolare attenzione ai soggetti fragili anche in relazione all'età.

Per il reintegro progressivo di lavoratori dopo l'infezione da COVID19, il medico competente, previa presentazione di certificazione di avvenuta negativizzazione del tampone secondo le modalità previste e rilasciata dal dipartimento di prevenzione territoriale di competenza, effettua la visita medica precedente alla ripresa del lavoro, a seguito di assenza per motivi di salute di durata superiore ai sessanta giorni continuativi, al fine di verificare l'idoneità alla mansione” (Dlgs 81/08 e s.m.i, art. 41, c. 2 lett. e-ter), anche per valutare profili specifici di rischiosità e comunque indipendentemente dalla durata dell'assenza per malattia.

Nell'integrare e proporre tutte le misure di regolamentazione legate al COVID-19 il medico competente collabora con il datore di lavoro e le RLS/RLST.

Il medico competente segnala all'Istituto situazioni di particolare fragilità e patologie attuali o pregresse dei dipendenti e l'Istituto provvede alla loro tutela nel rispetto della privacy il medico competente applicherà le indicazioni delle Autorità Sanitarie.

11. Alunni fragili

Rispetto ai rischi legati alla pandemia da Covid-19, nell'ambito di una generale riconsiderazione della sicurezza degli alunni, un'attenzione particolare va indirizzata a quelli più vulnerabili, che potrebbero necessitare di protezioni maggiori.

Dal Protocollo di Sicurezza del MI del 06/08/2020, c.8 si legge “*Al rientro degli alunni dovrà essere presa in considerazione la presenza di “soggetti fragili” esposti a un rischio potenzialmente maggiore nei confronti dell'infezione da COVID-19. Le specifiche situazioni degli alunni in condizioni di fragilità saranno valutate in raccordo con il Dipartimento di prevenzione territoriale ed il pediatra/medico di famiglia, fermo restando l'obbligo per la famiglia stessa di rappresentare tale condizione alla scuola in forma scritta e documentata*”. Le famiglie, pertanto, dovranno segnalare, ove ritenuto necessario, eventuali patologie.(allegato 5).

10. Aggiornamento del protocollo di regolamentazione

Per l'applicazione e la verifica delle regole del protocollo di regolamentazione è prevista la partecipazione delle rappresentanze sindacali aziendali e del RLS.

Il presente protocollo è affisso all'ingresso di ogni plesso scolastico e pubblicato nel sito della scuola

IL DIRIGENTE SCOLASTICO

Prof. 